

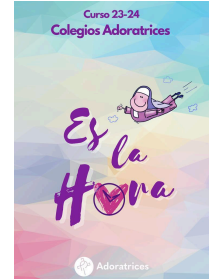

RESUMEN REUNIÓN DE PADRES 6º ED. PRIMARIA ENERO 2.024



1. Calendario.

PERÍODO LECTIVO:

Del 8 de enero al 21 de marzo.

DÍAS NO LECTIVOS:

29 de enero (lunes): Santo Tomás de Aquino.

12 de febrero (lunes): Carnaval.

19 de marzo (martes): San José.

FECHAS IMPORTANTES:

21 de marzo entrega de notas a través de Mirador.

21 de marzo (jueves): Vacaciones Semana Santa.

2 de abril (martes): Vuelta al cole.

2. Actividades complementarias.

- Día de La Paz: 26 de enero.
- Miércoles de Ceniza: 14 de febrero.
- Visita Cartagena Modernista: 18 de febrero (viernes).
- Hemodonación: 29 de febrero (jueves).
- Semana Micaeliana: del 26 de febrero al 1 de marzo.
- Jornada solidaria: 1 de marzo (viernes).
- Procesión Semana Santa: 21 de marzo (jueves).
- Campamento Camping La puerta (Moratalla)
 - 17, 18 y 19 de junio
 - 280 € en dos plazos.
 - Primer pago: 140€ hasta el 14 de febrero.
 - Segundo pago: 140 € del 6 al 10 de mayo.

3. Recordatorio.

- Interés por el esfuerzo y el trabajo bien hecho.
- Trabajamos la autonomía.
- Coordinación entre colegio - familia.
- Limpieza, orden y disciplina.
- Desayuno saludable
- Puntualidad en las entradas y salidas.
- Comunicación con las familias: correo y agenda (no a través de grupos de WhatsApp).
- Protocolo de actuación: profesor/tutor - Jefatura de Estudios - Dirección.



4. Contenidos 2ª Evaluación.

Lengua

- Texto, párrafo y enunciado.
- Verbos.
- Sintaxis y morfología.
- Ortografía: signos de puntuación (dos puntos, comillas,
- Lexemas y morfemas.
- Pronombres personales.
- Prefijos y sufijos.
- Adverbios.
- Género narrativo.
- Trabajos finales de situaciones de aprendizaje.

Matemáticas

- Situaciones proporcionales y no proporcionales .
- Resolución de problemas de proporcionalidad,
- porcentajes y escalas de la vida cotidiana, mediante la igualdad entre razones, la reducción a la unidad o el uso de coeficientes de proporcionalidad.
- Sistema métrico decimal y sistema sexagesimal

Sociales

- Patrimonio cultural y natural.
- El cambio climático: causas y consecuencias. Medidas de mitigación y adaptación.
- Responsabilidad ecosocial. Ecodependencia, interdependencia e interrelación entre personas, sociedades y medio natural.

Naturales

- Salud emocional y social..Riesgos y accidentes. 1os aux.
- Formas de energía, las fuentes y las transformaciones.
- Desarrollo sostenible de la sociedad.
- Fuentes renovables y no renovables.

Inglés

- Presentes, pasados y modales.
- Vocabulario: la ciudad y la casa.
- Writing: email

Francés

- La obligación. El futuro
- Vocabulario: Las nacionalidades, los animales

5. Asistencia.

Las faltas de asistencia llegarán a través de Plumier.

Se justificarán a través de correo electrónico/agenda.

Según la normativa PRAE la acumulación de faltas se comunicará a absentismo escolar.



+ 20% de faltas ausencias = absentismo.

3 retrasos = 1 falta.

*Se considerará retraso cuando el alumno/a no esté en su clase a las 9:00 h.

6. Uniformidad.



- Importancia de traer la ropa con el nombre puesto para evitar extravíos.
- No hacer uso de prendas que no corresponden al uniforme.
- Cuidar la uniformidad en las salidas complementarias.

7. Tutorías.

Los lunes y miércoles de 14:15h a 15:00h.

*Cita previa con el profesor.

8. Agradecimientos.

Por la implicación en nuestros programas y proyectos: campañas de recogida de alimentos y juguetes...

