



REUNIÓN INICIO DE CURSO 2º DE PRIMARIA:

Lema curso 2019/2020: Encuéntralo

1. Presentación del profesorado:

2º de Educación Primaria- Coordinadora: Esther Saura Cerezuela

2º A

Tutora: María Carrión Sánchez

Lengua, Lectura Comprensiva,
Matemáticas, C. Sociales,

C. Naturales, Artística y Música.

Religión: Cristina Martínez Paredes

Inglés: María Dolores Cabrera.

E. Física: Esther Saura Cerezuela

2º B

Tutora : Julia Díaz Manzano

Lengua, Matemáticas, Lectura
Comprensiva, C. Sociales, C. Naturales y
Artística.

Religión: María del Mar Galiana.

Inglés: María Dolores Cabrera.

E. Física: Esther Saura Cerezuela

Música: María Carrión

2. Departamento de Orientación:

- Carmen Mata Bas: Orientadora y coordinadora del departamento.
- Marisa de la Cerra: PT
- Cristina Martínez Zambudio: PT
- Noelia Ruiz: PT y AL
- Águeda Díaz: AL
- Josué Ros: PT
- Marisa Ceño: Psicóloga del EOEP de la Consejería de Educación.

3. Calendario del primer trimestre:

- **PERIODO LECTIVO:**
- 1º Trimestre: 9 sept. – 20 dic.
- **DIAS NO LECTIVOS:**
- **26 y 27 de septiembre:** Cartagineses y Romanos.
- **1 de noviembre:** Día de Todos los Santos.



Cartagena

- **6 de diciembre:** Día de la Constitución. **VILLANCICOS:**
- 16 de diciembre (18:00h)
- **ENTREGA DE NOTAS**
- 19 de diciembre

4. Entradas y salidas:

- Se accederá por la puerta de Jiménez de la Espada a partir de las 8:45 y formarán fila en las zonas señalizadas.
- PRIMEROS DEL COLE a partir de las 7:30h
- HORA EXTRA: Junio y septiembre de 13:15 a 14:15h
- La puerta se cerrará a las 9:00.
- A la hora de la entrada, los padres NO deben acceder a la zona de las filas.
- Salida: se abrirá la puerta a las 14:10. Los profesores esperarán en la fila hasta que los padres recojan a los alumnos.

5. Ausencias:

- Importancia de eliminar el absentismo. Comunicación a través de email a PLUMIER.
- Faltas de asistencia: Según la normativa PRAE la acumulación de faltas se comunicará a absentismo.
- Todas las ausencias deberán ser justificadas por escrito.
- Más del 20% (mes) – Absentismo Escolar (PRAE)
- Retrasos: Entendemos por retraso aquel alumno que no sube con su fila. 3 retrasos = 1 Falta.
- Los alumnos que lleguen tarde permanecerán en el vestíbulo hasta terminada la oración, tras la misma serán acompañados a clase donde el profesor les pondrá el retraso. En ningún caso los padres accederán a las aulas.

6. Uniformidad:

- Uniforme nuevo para los alumnos de 2º a partir del 1 de octubre.



Cartagena

- Importancia de traer la ropa y los materiales con el nombre puesto para evitar extravíos.
 - **Para E. Física**, el chándal reglamentario, (**nuevo**) y camiseta blanca con el escudo del colegio. Tienen que traer **bolsa de aseo (toalla pequeña, toallitas, peine/cepillo, colonia) NO CRISTAL** en ellas
 - Hábitos de higiene y limpieza personal. (Estándar evaluable).
 - **Durante el mes de septiembre los alumnos vendrán con ropa de calle excepto cuando tengan Educación Física.**
- “No hacer uso de prendas que no corresponden al uniforme”.**

7. Información didáctica:

- Fomentar el esfuerzo por el trabajo bien hecho, el compañerismo y el respeto hacia uno mismo y hacia los demás.
- NO tienen que traer material de casa (estuches, lápices...).
- Como novedad durante los recreos de los lunes, los alumnos de 2º y 1º de Primaria compartirán la pista de fútbol, evitando conflictos con alumnos de otros cursos.
- NO pueden traer balones ni juguetes, maquinitas, móviles... (quedará confiscado).
- Evitar las mochilas de ruedas. Resultan peligrosas para las subidas y bajadas por las escaleras. En el caso de comprarle estas mochilas que se puedan colgar a la espalda.
- Pago de actividades. Los alumnos entregarán la autorización junto con el dinero dentro de un sobre cerrado o bolsita con su nombre.
- Todos los días llevarán lectura y tarea para casa con el fin de inculcarles el hábito de trabajo y estudio. Las tareas las realizarán los alumnos y serán supervisadas por los mayores y “no al revés”.

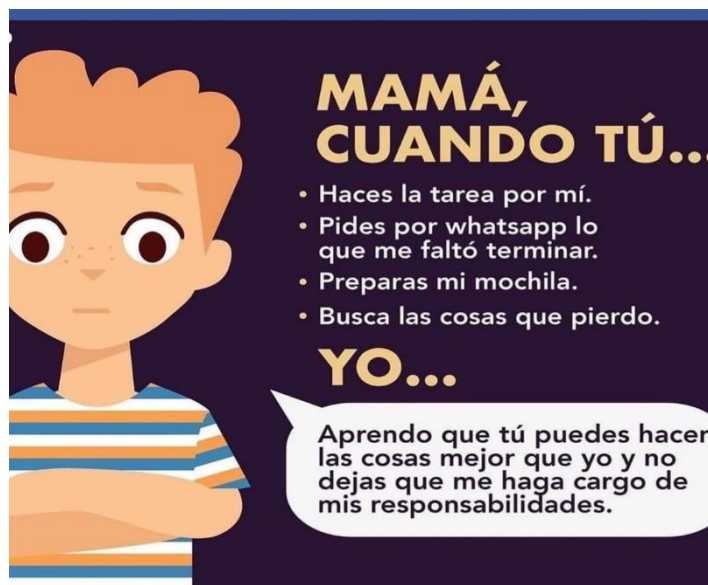

Recordatorio:



Cartagena

- Los alumnos realizarán pruebas escritas y orales, según la asignatura. Se informará a las familias de la fecha de los controles, así como de su contenido y nota mediante la agenda y/o correo electrónico.
- Las notas de las pruebas escritas, no representa la nota final de la asignatura.

8. Comunicación a las familias:

- Uso de la agenda y correo electrónico como modo de comunicación y de control de actividades. Importancia de su revisión diaria y firma de notificaciones.
- Toda la información o dudas que las familias tengan se aclararán con el profesor o tutor, evitando falsas informaciones por los grupos de whatsapp.
- Información en la página web del colegio.
- Tutorías: lunes y miércoles de 14:15 a 14:45 (previa cita tanto por los tutores como por los padres).
- Importante tener el correo electrónico y teléfono de los padres actualizados para facilitar la comunicación.
- Aquellos padres que necesiten la información por duplicado por situaciones particulares, se pondrán en contacto con el tutor para facilitar un nuevo contacto.
- NO se realizarán tutorías en la fila ni en el patio.
- Se hará hincapié en las reglas ortográficas, la caligrafía y el cálculo.
- Continuaremos con el método de ABN en matemáticas.
- Día de la fruta: martes. Los alumnos traerán alguna pieza de fruta de manera que potenciemos en ellos el consumo saludable. Controlar consumo de bollería.
- Fomentar el resto de días un “Desayuno saludable”
- Plan de Consumo de Frutas y Verduras: solicitado.
- Reciclando: “Por un colegio sin plásticos”:
- Fomentar la importancia de reducir el consumo del uso de plásticos en el desayuno (traer bolsas de tela, fiambreras, botellas de agua rellenables...).
- Dentro de cada aula y en los pasillos disponemos de los contenedores para almacenar el papel, el plástico y restos orgánicos.
- Apoyos/ Refuerzos: Se realizarán tanto dentro como fuera del aula según necesidades del alumno.



Cartagena

- Trabajo coordinado entre colegio y familia. Importancia de trabajar del mismo modo en casa y en el aula. Mantener pautas y normas comunes (limpieza, orden, disciplina...). No desautorizar al profesor, ante cualquier desacuerdo, hablarlo directamente con el profesor, nunca delante del niño.
- Importantísimo que adquieran desde estas edades hábitos de trabajo: sitio concreto, sin ruidos y que favorezca el estudio.

9. Programa Bilingüe:

- Se imparten íntegramente en inglés las áreas de Música (Music), Artística (Arts and Crafts)), Educación Física (Physical Education) e Inglés (English).
- Con este programa se pretende que los alumnos se familiaricen con el segundo idioma fomentando la expresión y comprensión oral. **También contaremos en este curso con un auxiliar de conversación .**
- Durante este curso se realizará una actividad de **Campamento Bilingüe**, de 2 días de duración. Con el objetivo de fomentar las destrezas y habilidades del idioma.

10. Otros aspectos:

LIBROS DE TEXTO Y MATERIAL COMPLEMENTARIO.

- Tienen que traer los libros, de manera gradual, durante todo el mes de septiembre. Deben estar forrados y con una pegatina por fuera del libro con el nombre del alumno para facilitar el reparto a los responsables (no comenzaremos con ellos hasta que todos los alumnos traigan los libros).
- **El libro de Música ha sido elaborado por las profesoras especialistas.**

Deben entregar al tutor 10 € una vez que se comuniqué a través de los medios indicados anteriormente.

11. Novedades:

- COMEDOR ESCOLAR
- ACTIVIDADES EXTRAESCOLARES
- LIBRO VIAJERO DE ADIVINANZAS
- MEJORAS DE LAS INSTALACIONES DEL CENTRO
- CARRERAS SOLIDARIAS